Unex®

Investigación
como norma

Soluciones para la electrificación de aulas

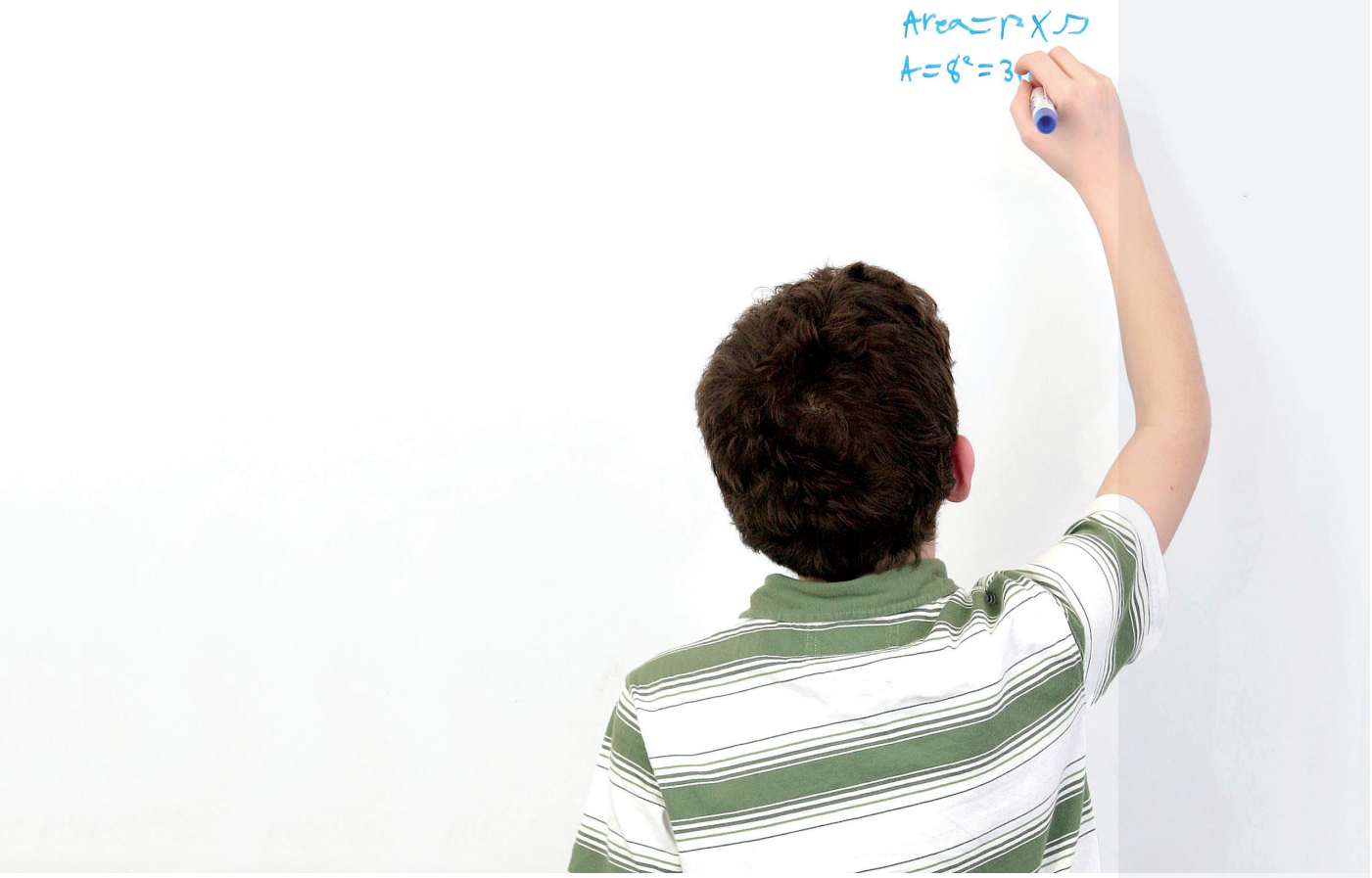

www.unex.net

Soluciones para la electrificación de aulas

La canal como un elemento más del mobiliario

Unex ofrece una amplia gama de soluciones para implantar instalaciones eléctricas adecuadas a las necesidades concretas de cada centro educativo al tiempo que diseña sus productos con formas neutras y rectilíneas para que se adapten a cualquier ambiente.

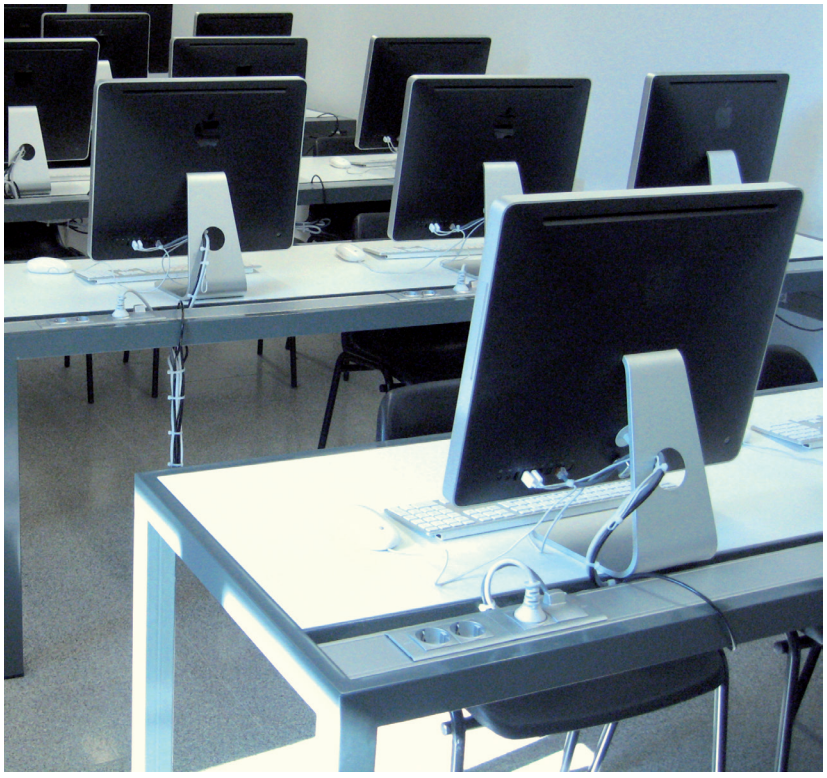

Acabado en color aluminio
de serie. Puede pintarse.

Libertad de elección
de mecanismos.

Posibilidad de montaje adosado
o enrasado.

Seguridad para los alumnos: soluciones seguras y robustas

Máxima seguridad para los usuarios

La escuela es un lugar donde circulan alumnos, profesores y otro personal docente y en el que se producen muchos impactos. Así, es necesario proporcionar a las instalaciones un nivel de seguridad adicional.

Las soluciones Unex ofrecen:

Seguridad eléctrica

Material aislante: elimina el riesgo de contacto indirecto (electrocución).

Resistencia de extracción de mecanismos: el mecanismo no se separa de la canal.

Ausencia de riesgo de accidente

Gran resistencia a los impactos.

Apertura de la tapa sólo con un útil: impide el acceso indebido a la canal.

Mecanismos instalados con adaptadores para evitar que los alumnos manipulen o extraigan accidentalmente los enchufes.

Seguridad ante el fuego

Evita el inicio de incendio por calentamiento anormal del cable.

No propagador de la llama.

Reacción al fuego M1.

Respeto por el medio ambiente

Material reciclable.

No contiene sustancias peligrosas, cumpliendo con la directiva europea RoHS.

Marcas de Calidad: valor añadido del producto

Instalar un producto con Marcas de Calidad es la mejor garantía para el cliente de que el producto cumple con la normativa vigente y que sus datos técnicos son verificados por un organismo de control externo.

Ver datos técnicos en www.unex.net

Soluciones Unex para la electrificación de aulas

Unex formula sus propias materias primas para obtener características técnicas mejoradas y cumplir con la directiva RoHS 2011/65/EU RoHS II 2011/65/UE.

Ver datos técnicos en www.unex.net.

Bandejas 66

U23X

U48X

Sin halógenos

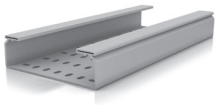

Canales 93

U23X

U43X

Sin halógenos

Columnas 50

ALUMINIO

Canales 73

U23X

U43X

Sin halógenos

Alimentación de mobiliario 51

U24X

Torretas 50

U24X

Cor: Gris RAL 7035 / Gris RAL 7038 / Blanco RAL 9010 / Aluminio RAL 9006 / / Antracita

Herramientas Unex para la prescripción

Programas de configuración y dimensionado online.

www.unex.net

Stock completo y disponibilidad inmediata a través de **nuestra amplia red de distribuidores** nacionales e internacionales.

Unex®

www.unex.net

Asistencia técnica personalizada
900 166 166
619 715 627
asistencia.tecnica@unex.net

Contacta con tu oficina comercial más cercana:

Unex A Coruña
Tel. 98 127 99 15
e-mail: galicia@unex.net

Unex Barcelona
Tel. 93 333 87 00
e-mail: barcelona@unex.net

Unex Bilbao
Tel. 94 423 10 05
e-mail: bilbao@unex.net

Unex Gijón
Tel. 98 530 02 50
e-mail: gijon@unex.net

Unex Las Palmas
Tel. 928 47 22 55
e-mail: laspalmas@unex.net

Unex Madrid
Tel. 91 517 05 30
e-mail: madrid@unex.net

Unex Mallorca
Tel. 97 143 44 34
e-mail: palma@unex.net

Unex Murcia
Tel. 96 827 00 98
e-mail: murcia@unex.net

Unex Sevilla
Tel. 95 466 22 49
e-mail: sevilla@unex.net

Unex Tenerife
Tel. 92 223 51 80
e-mail: tenerife@unex.net

Unex Valencia
Tel. 96 362 80 44
e-mail: valencia@unex.net

Unex Valladolid
Tel. 98 321 34 56
e-mail: valladolid@unex.net

Unex Zaragoza
Tel: 97 645 80 58
e-mail: zaragoza@unex.net

Unex aparellaje eléctrico, S.L., como política, patenta sus productos. Diseño y fabricación propios. **Unex aparellaje eléctrico, S.L.**, no fabrica para otras marcas. **Unex** es una marca registrada de **Unex aparellaje eléctrico, S.L.** © Unex aparellaje eléctrico, S.L., 2020
Unex aparellaje eléctrico, S.L. Rafael Campalans, 15-21, 08903 L'Hospitalet de Llobregat (España) Tel: +34 93 333 87 00 / e-mail: unex@unex.net
R.M. de Barcelona, T. 32709, F.81, H. B214578 VAT. ES B62204011
Unex aparellaje eléctrico, S.L. se reserva el derecho de modificar cualquiera de las características de los productos que fabrica.
Le corresponde al responsable de selección de productos elegir aquellos idóneos para cada aplicación, y ajustados a la normativa aplicable en cada país. Unex aparellaje eléctrico, S.L. declina toda responsabilidad causada por una utilización inadecuada del producto o por circunstancias imprevistas en el uso del mismo.

KMA50ES1.4 Octubre 2020